QUÝ VỊ SẮP VIẾNG MỘT QUỐC GIA KHÁC? HÃY BẢO VỆ GIA ĐÌNH QUÝ VỊ.

HÃY NGHĨ ĐẾN BỆNH SỞI

Những người đi du lịch nước ngoài luôn nghĩ đến COVID-19, tuy nhiên quý vị cũng nên lưu ý cả bệnh sởi.

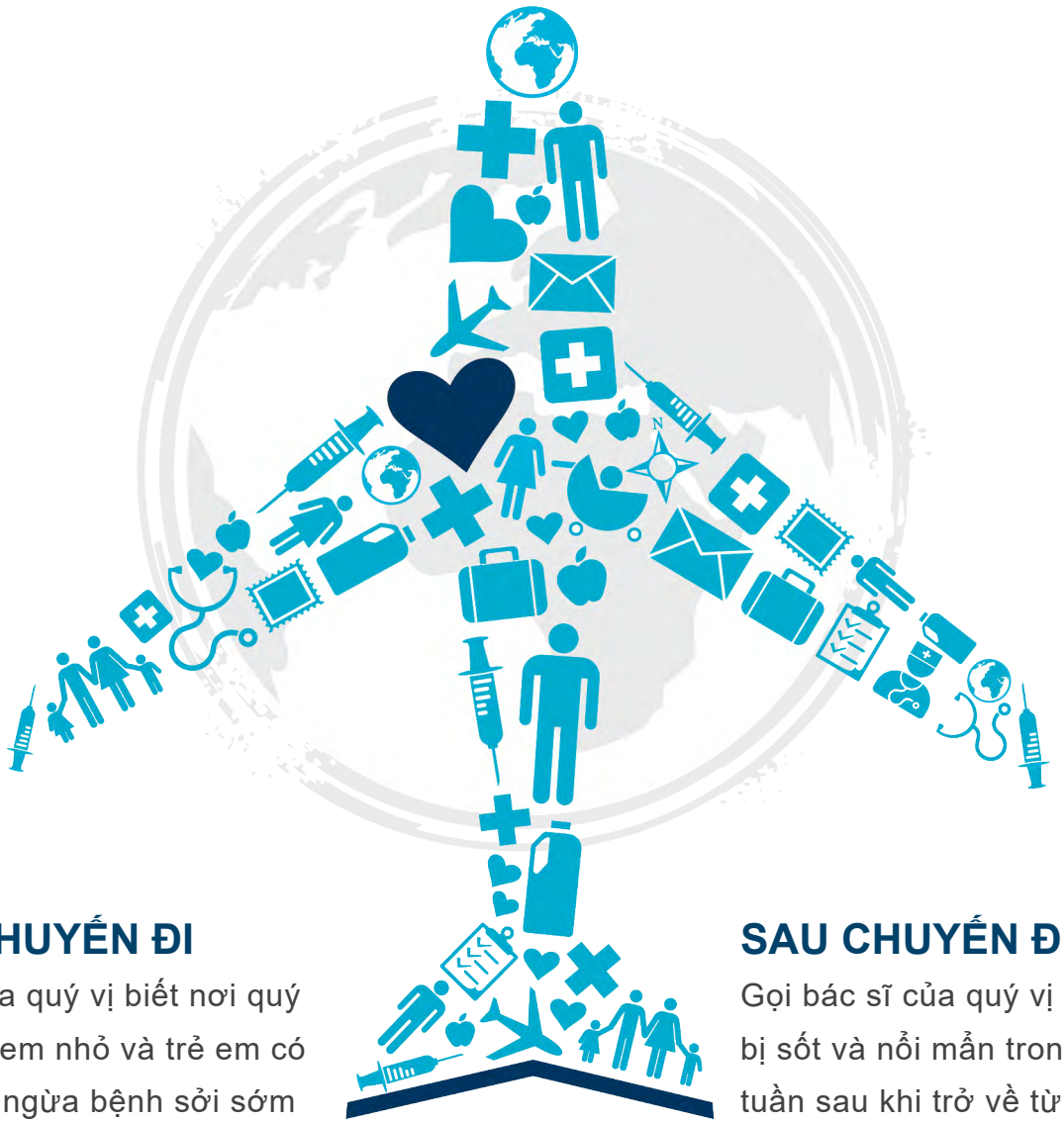

TRƯỚC CHUYẾN ĐI

Cho bác sĩ của quý vị biết nơi quý vị sẽ tới. Các em nhỏ và trẻ em có thể cần chích ngừa bệnh sởi sớm hơn độ tuổi thông thường.

SAU CHUYẾN ĐI

Gọi bác sĩ của quý vị nếu có người bị sốt và nổi mẩn trong vòng 3 tuần sau khi trở về từ chuyến đi. Cho họ biết nơi quý vị đã tới.

✈ Nói chuyện với bác sĩ của quý vị nếu quý vị dự định ra nước ngoài.

Để biết thêm thông tin, vào trang mạng www.cdc.gov/measles/plan-for-travel.html.

DEPARTMENT OF HEALTH
Immunization Program
651-201-5503, 1-800-657-3970
www.health.state.mn.us/immunize

Adapted with permission from the California Department of Public Health, Immunization Branch
3/22 (Vietnamese)